

Inspektionsbericht von elektrischen Anlagen bei Niederspannung und sehr niedriger Spannung

TRADUCTION/ÜBERSETZUNG

REF. 43/2023/70815/01:1

DATUM DER KONTROLLE **21/06/2023**
INSPIZIERENDE KONTROLLEUR **Sylvain Noupré**
ADRESSE DER KONTROLLE **Am Hölstrich 19 - 4760 Büllingen**
ART DER KONTROLLE **Periodische Prüfung (6.5.)**

› ALLGEMEINE ANGABEN

Adresse der Installation	Am Hölstrich 19 - 4760 Büllingen
Art der Räume	Wohninheit (Haus)
Anlass der Kontrolle	REDACTED
Besitzer	REDACTED
Verantwortliche der Arbeiten	REDACTED
Anwendbare/angewendete Ausnahmen	8.2.2.

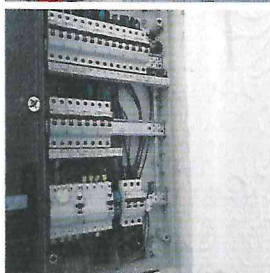
› ANGABEN ZUM STROMANSCHLUSS

Betreiber Verteilungsnetz (BVN)	ORES ASSETS
EAN-Code	nicht mitgeteilt
Zählernummer	20332747
Index Tag/Nacht	031940,6/
Typ der allgemeinen Abschaltung	Teco
Kabel Stromkasten	EXVB 4 x 10 mm²
Nominale Betriebsspannung	3x400V + N - AC
Nominaler Strom der Schutzverbindung	21A

› KONTROLLE

Konformität Kabelschema und Lageplan	Nicht Ok	Anzahl Stromkasten 2	Anzahl Stromkreise 13
---	----------	-----------------------------	------------------------------

Stromkreise			
Schutz	11xdisj 20A mono 3kA	1x disj 25A tri 3kA	1x disj 2A mono 3kA
Querschnitt (mm²)	2,5	2,5	2,5
Schlussfolgerung	OK	Nicht Ok	OK

Die Fundamente stammen von Erdung	Vor 01/10/1981 Stäbe	Differentialvorrichtung am Kopf der Anlage Zusätzliche Differentialvorrichtung	ID - 40A - 300mA - Typ A - Test OK ID - 40A - 30mA - Typ A - Test OK
Erdungswiderstand (Ω)	Nicht messbar	Fixierung/Zustand/Verschlechterung	Nicht OK
Konformität der equipotential Verbindungen und der PE	Nicht in Ordnung	Sichtprüfung von stationären und/oder mobilen Geräten	Nicht OK
Test Kontinuität	Schlüssig	Schutz gegen direkte Kontakte	Nicht OK
Kontrolle Fehlerstromschleife	Schlüssig	Allgemeine Isolationswiderstand (MΩ)	18
Schutz gegen indirekte Kontakte	Nicht OK	Korrespondenz zwischen Hauptdifferential - Erdung	Nicht in Ordnung
		Angemessenheit Überstromschutzvorrichtungen - Schaltungsabschnitten	OK

ABSCHLUSS : NICHT KONFORM

Im Datum von 21/06/2023, ist die Elektro-Installation von Am Hölstrich 19 - 4760 Büllingen ist nicht konform mit den Anforderungen von Buch 1 des Königlichen Erlasses vom 8. September 2019 zur Erstellung von Buch 1 über elektrische Anlagen mit niedriger und sehr niedriger Spannung. Die von Certinergie ausgeführte Kontrolle bezieht sich auf die sichtbaren und normal zugänglichen Teile der Installation. Die Arbeiten zur Behebung der bei der Kontrolle festgestellten Verstöße sind unverzüglich durchzuführen und alle erforderlichen Maßnahmen sind zu ergreifen, damit die Verstöße Personen und Güter nicht gefährden falls die Installation in Betrieb gehalten wird. Eine neue Kontrollprüfung durch das selbe anerkannte Kontrollorgan soll durchgeführt werden, um das Beheben der Verstöße zu konstatieren ; dies spätestens vor dem 21/06/2024.

Unterschrift des Prüfers

Inspektionsbericht von elektrischen Anlagen bei Niederspannung und sehr niedriger Spannung

TRADUCTION/ÜBERSETZUNG
REF. 43/2023/70815/01:1

> LISTE DER VERSTÖSSE

- Die Betriebsspannung wird nur auf der Schalttafel angezeigt - 3.1.3.3.a
- Die Erdung ist nicht konform. - 4.2.3.2.;5.4.2.1.
- Die internen Hauptwasser- und/oder Gasleitungen des Gebäudes und/oder die Hauptleitungen der Heizung und der Klimaanlage und/oder zugängliche Metallteile der Baustruktur und/oder andre wesentliche Metallteile sind nicht mit der Haupterdung verbunde. - 4.2.3.2.;5.4.4.1.;8.2.1.
- Die Querschnitte der zusätzlichen Potenzialausgleiche sind nicht konform. - 4.2.3.2.;5.4.4.2.
- Es fehlen Abdeckverschlüsse im Stromkasten. - 4.2.2.1.;4.2.2.3.
- Der Schutz gegen Elektroschocks durch direkten, indirekten Kontakt und/oder die Schutzsysteme der Installation wurden entfernt, beschädigt oder zerstört, ausgenommen Arbeiten an der Installation laut Kapitel 9.3. - 9.5.
- Die Verwendung von Fassungen zur Stromversorgung eines Beleuchtungspunkts während des Wartens auf das endgültige Beleuchtungsgerät ist nicht gestattet - 4.2.4.3.a
- Die Einführung der elektrischen Leiter in der Stromanlage muss überprüft werden.
- Das Verbot, Schutzvorrichtungen gegen Elektroschocks durch direkten oder indirekten Kontakt oder jede andere Schutzvorrichtung der Elektroanlage zu entfernen, zu verändern oder zu zerstören wird nicht respektiert. - 9.5.
- Der Dispersionswiderstand der Erdung konnte nicht gemessen werden da der Erdungstrenner nicht zugänglich, beschädigt oder nicht auffindbar war, oder nicht geöffnet werden konnte (oxidierte oder beschädigte Schrauben) - 5.4.3.5.;5.1.5.
- Der Erdungstrenner ist nicht konform oder fehlt. - 5.4.3.5.
- Der Querschnitt des Potenzialausgleichleiters ist nicht konform. - 4.2.3.2.;5.4.4.1.
- Die zusätzlichen Potenzialausgleiche im Badezimmer für alle gleichzeitig zugänglichen metallischen Teile und die Schutzleiter aller elektrischen Maschinen und Apparate sind nicht ausgeführt. - 4.2.3.2.;5.4.4.2.;7.1.4.4.;8.2.1.
- Die Schutzart der Gehäuse ist nicht wenigstens der Klasse IPXX-B. - 4.2.2.1.;4.2.2.3.
- Anschlüsse und Montage, Verbindungen oder Abzweigungen der Kabel sind nicht gemäß den Regeln der Technik ausgeführt. Diese müssen in Abzweigdosen, Verteilern, Klemmen der Schalter oder der Steckdosen oder den Lampen durchgeführt werden. Die Anschlussdosen der Steckdosen und Schalter müssen groß genug sein, um Verbindungen leicht herstellen zu können.
- Leiter des Typs VOB sind nicht unter Schutzrohr oder ordnungsgemäß verlegt. - 5.2.9.
- Der Schutzindex gegen direkten Kontakt mit Lampen, Steckdosen und/oder Lichtschaltern ist nicht ausreichend - es müssen angepasste Lampenschirme, Abdeckungen, Deckel installiert werden.

> BEMERKUNGEN

- Wir können nicht ausschließen, dass nach Vorlage der Schemata noch andere Verstöße festgestellt werden.
- Die Wohnung ist möbliert und die Pläne konnten nicht vorgezeigt werden, so kann es sein dass nicht alles begutachtet werden konnte.
- Die Erdung konnte nicht gemessen werden; sie wird bei der nächsten Kontrolle überprüft.
- Bei einer Ausbesserung der Elektroinstallation können die Ausnahmeregelungen nicht mehr zutreffen.

Erinnerung der reglementierten Vorschriften :

Der Eigentümer, Verwalter oder Betreiber der Elektroinstallation muss :

- a) den Unterhalt sicherstellen oder aufrechterhalten ;
- b) alle geeigneten Maßnahmen ergreifen um sicherzustellen, dass die Bestimmungen von Buch 1 des Königlichen Erlasses vom 8. September 2019 zur Erstellung von Buch 1 über elektrische Anlagen mit niedriger und sehr niedriger Spannung jederzeit eingehalten werden ;
- c) die Dokumente in einer Akte aufbewahren, einschließlich der Kontrollberichte der elektrischen Installation, und für jede Person verfügbar halten die sie einsehen möchte, und eine Kopie dieser Akte für jeden möglichen Mieter bereithalten ;
- d) die Akte bezüglich der Elektroinstallation an den neuen Eigentümer, Verwalter oder Betreiber übertragen ;
- e) den für die Aufsicht zuständigen Beamten des föderalen öffentlichen Dienstes unverzüglich über alle Unfälle mit Personen zu informieren, hervorgerufen direkt oder indirekt durch das Vorhandensein elektrischer Anlagen ;
- f) in der Akte der Elektroinstallation alle nicht wesentlichen Änderungen oder Erweiterungen der Elektroinstallation vermerken ;
- g) eine Konformitätsprüfung der grösseren Änderungen oder Erweiterungen der Elektroinstallation von einem zugelassenen Kontrollorgan durchgeföhren lassen, bevor sie verwendet wird ;
- h) wenn während der Inspektion Verstöße festgestellt wurden, muss eine neue Inspektion vom gleichen zugelassenen Kontrollorgan durchgeföhrt werden, um das Beheben der Verstöße am Ende eines Zeitraums von einem Jahr überprüfen zu lassen. Für den Fall, dass während dieses zweiten Kontrollbesuchs weiterhin Verstöße vorliegen, muss das zugelassene Kontrollorgan eine Kopie des Inspektionsberichts senden an die Generaldirektion Energie welche zuständig ist für die hohe Überwachung der häuslichen Elektroinstallationen.